Corporate Guide

SANKOU
ENGINEERING
PLASTIC

サンコーエンジニアリングプラスチック株式会社

さらなる「満足」の創造を目指して
限りなき理想のカタチを追求。

私たち、サンコーエンジニアリングプラスチックが追求する理想のモノづくり。
それはお客様のニーズを傾聴し、いつもベストな形でお応えすることにあります。
樹脂材料販売、各種樹脂加工という事業領域において、
私たちはプロフェッショナルとして常にひとつ上の「満足」の提供に挑み続けています。
さらなる「満足の創造」を目指して限りなき理想のカタチを追求しています。

お客様はもとより、広く社会から信頼させる企業であり続けるために、弛まぬ研鑽と努力を重ねてまいります。

昭和49年、弊社は樹脂材料の販売商社として産声をあげました。
そして平成7年、久世工業団地内に自社工場を建設し、各種樹脂の加工業及び工業・産業用機械の組立業へ進出しました。以来、お客様はもとより仕入れ先様、外注先様の多大なご協力により順調な成長を遂げることが出来ました。弊社は今後も弛まぬ技術の研鑽と革新を通して、「高品質」、「低コスト」、「短納期」という顧客満足の向上にいっそう努めるとともに、広く社会から信頼される企業となるべく、さらなる努力を重ねてまいる所存です。何卒倍旧のお引き立て、ご愛顧の程お願い申し上げます。

代表取締役　山本次男

経 営 理 念

1. 社業の発展を通して社員の生活の向上と社会の発展に寄与すること
2. 常に顧客先の立場に立って、顧客先になり代わって顧客先の求めるものを追求していくこと
3. 社員の能力を高め会社への貢献度に対して正しい評価を行うこと
4. 信頼が第一義。何事にも熱意と誠意をもってたゆまぬ向上心を発揮すること
5. 心身ともに健康であること

Material

充実したストックから低価格・短納期で最適な材料をご提供します。

材料を一括発注することで低コスト、短納期を実現

私たちは低コスト、短納期というお客様のニーズにお応えいたします。それを可能としているのが一括大量発注による他社にない圧倒的な在庫量です。一括大量発注により仕入れコストを抑え、多くの材料をストックすることにより仕入れによるタイムラグが無く、スムーズに加工・納品へと移ることができます。

国内外問わず材料を仕入れることでお客様の期待にお応えします

国内外問わず様々なメーカーから材料を仕入れることで、様々なニーズにお応えいたします。使用される分野・業界によって使われる樹脂材料は様々です。弊社は幅広い分野からのご注文に対応するため、ＰＶＣやＰＥＴなどの板材からＭＣナイロン、ＰＥＥＫ等のエンジニアリングプラスチックまで色や規格を豊富に取り揃えております。

必要な材料を必要なサイズに切断して、タイムリーに素早くご提供いたします

Manufacturing

私たちは、「総合樹脂加工業者」です。

充実した機械設備と、経験豊かな熟練工が織りなす「価値ある製品」をご提供します。

私たちは、「早く、キレイに、正確に」をモットーに、一人ひとりがプロフェッショナルとして常にお客様のニーズを満たす「価値あるモノ」づくりに取り組んでいます。
総合樹脂加工業者として、種類・台数共に充実した機械設備を備えており、あらゆる切削加工を可能としております。また、接着・溶接・曲げ加工等のご要望も、経験豊かな熟練工がお応え致します。

ルーター

多軸での加工が可能なNCルーター機を他社にない圧倒的な台数を保有することで安全カバーからエンプラを加工したプレートまで、1枚はもちろんのこと量産でも短納期対応が可能です。

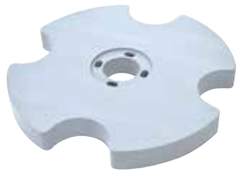

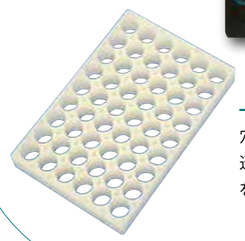

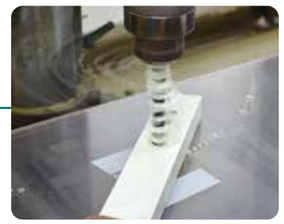

穴あけ

穴をあけることに特化した熟練工が迅速に加工することによってコストを低く抑えることができます。

製造スローガン
「早く、キレイに、正確に」

マシニングセンタ

10台以上の様々な特徴を持ったマシニングセンタで高精度が要求される微細加工から1000㎜を超える大型の加工まで対応することが可能です。

旋　盤

高機能な旋盤と卓越した技術があるからこそ複雑な形状も製作が可能になり、ローラーやピンなどの製品も1ヶの試作から1000ヶ単位の量産まで幅広く対応できます。

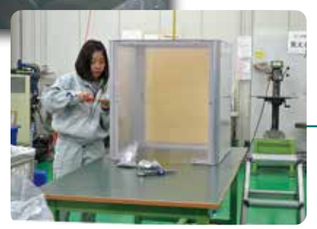

接着・溶接・曲げ

美観や完成度が求められる接着・溶接・曲げ加工には、熟練の技術が必要です。経験豊かな熟練工が手作業で対応することで機械加工では難しい製品まで柔軟に対応することができます。

Quality control & flow

高品質を追求し、お客様の求めるものを提供します。

加工実績

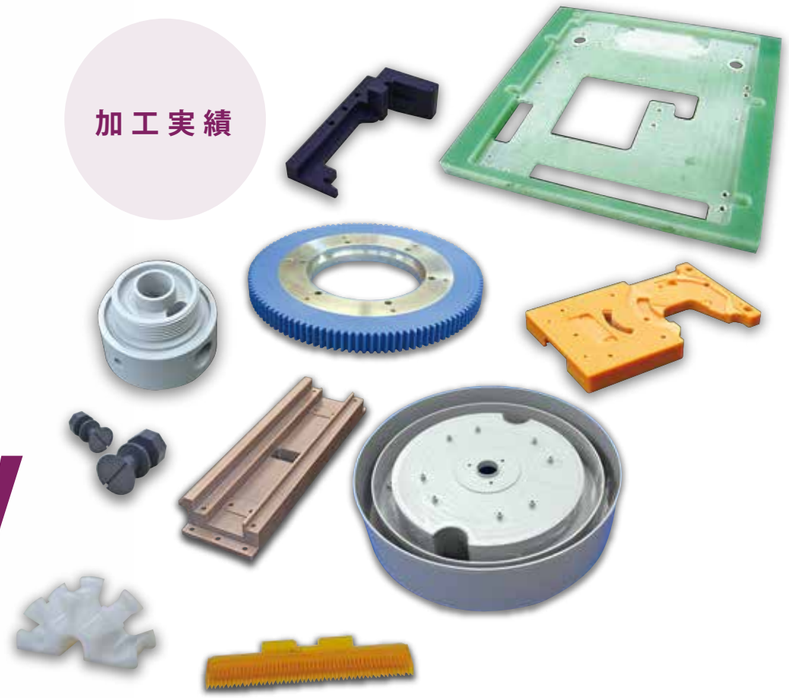

わずかな不良も見逃さない品質管理体制

私たちはISO9001に順じたハイレベルなマニュアルを運用しています。高精度三次元測定器をはじめ高性能の精密測定器を多数取り揃え、高い測定精度を維持。また、徹底した温度管理による品質の保持。妥協のない製品だけをお客様にお届けします。それこそが最高のサービスであり、私たちの責務であると考えます。

KEYENCE
ハンディプローブ三次元測定器 XM
ハンディプローブで対象物に自由な角度から接触して測定できるのが特長で、三次元形状、幾何公差などが測定できます。

flow 安心・信頼のフローで、お客様のニーズにお応えします。

お客様のニーズにお応えできるよう、ご注文から製造・加工・納品まで、ワンストップサービスで対応致します。

受　注
お客様からのご注文を効率よく工程管理に流します。

工程管理
徹底した工程管理によりご希望の納期に対応します。

外　注 加工先
幅広いネットワークでお客様のご希望にお応えします。

製　造
6つの部門で様々な加工を施します。

品質管理
全ての製品は品質検査により管理されています。

配　送 納　品
お客様のもとに届くまで徹底した管理体制で品質を保証致します。

Certification

KES ステップ2認証取得

私たちは、京都議定書の発祥地、京都から発信された「環境マネジメントシステム」の規格である「KES step2」を認証取得しております。その取得には環境マネジメントの国際基準である「ISO14001」とほぼ同じ項目が要求されます。地球環境の保全の為、環境に配慮した事業活動の推進に努め、より信頼される企業となることを目指しています。

オスカー認定

私たちは、公益財団法人京都高度技術研究所により、優れた事業計画を立て、積極的に経営革新へと取り組む中小企業として認定されました。

「理想のカタチ」を追求しているのは私たちです。

全員がプロフェッショナルであること。これを実現するには、社員一人ひとりが高い意識と高水準の技量を持ち合わせていなければなりません。創業以来、私たちは人材能力のレベルアップに取り組み続けてきました。そして今日、一人ひとりの社員がプロフェッショナルとして、あくなき探究心を胸に「理想のカタチ」を追求しています。

Office building

本社・工場

第 2 工場

物流倉庫

SANKOU

Made in Kyoto

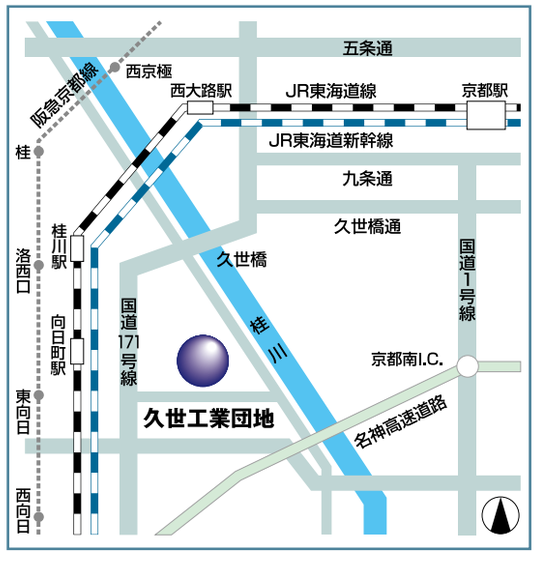

サンコーエンジニアリングプラスチック株式会社

本社・工場
〒601-8203 京都市南区久世築山町378-5（久世工業団地内）　TEL.075-922-6900（代）　FAX.075-922-6898

第２工場
〒601-8203 京都市南区久世築山町377-8（久世工業団地内）　TEL.075-922-7661（代）　FAX.075-922-6975

物流倉庫
〒601-8203 京都市南区久世築山町377-3（久世工業団地内）